

GRECIA

8 días

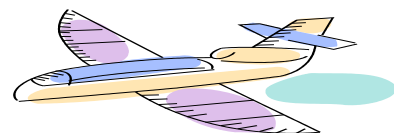

23 marzo.- Madrid - Atenas

Salida en vuelo regular directo hasta Atenas. Llega al aeropuerto de Atenas y traslado al hotel de la categoría elegida. Alojamiento

24 marzo.- Atenas, visita de la ciudad (ad)

Desayuno. Salida para realizar la visita de ciudad: Acrópolis y Panorámica de Atenas. El Partenón, símbolo clásico de la arquitectura, construido totalmente en mármol blanco. El Partenón es el mayor templo erigido en honor a la diosa Atenea. El tour panorámico nos lleva por las partes más importantes de la ciudad como a la Tumba del soldado desconocido, el Parlamento y el Estadio Panathinaikon. Tarde libre. Alojamiento.

25 marzo.- Atenas (ad)

Desayuno. Día libre. Alojamiento.

26 marzo.- Atenas - Epidauro - Micenas - Olympia (375 kms.) (mp)

Desayuno y salida para el circuito de 4 días. Salida hacia el Canal de Corinto. Seguimos hacia Epidauro, donde se encuentra el teatro antiguo de Epidauro, famoso, por su acústica natural. A continuación, llegamos a Micenas, una de las ciudades más famosas de la época prehistórica. Por la tarde llegada a Olympia. **Cena** y alojamiento en el hotel.

27 marzo.- Olympia - Delfos (252 kms.) (mp)

Desayuno. Visita de la ciudad antigua de Olimpia, centro de veneración de Zeus, donde en la antigüedad se celebraban las competiciones olímpicas. Visita al Estadio y demás instalaciones olímpicas. También visitaremos el Museo de Olympia. Por la tarde llegada a Delfos. **Cena** y alojamiento en el hotel.

28 marzo.- Delfos - Kalamabaka (240 kms.) (mp)

Desayuno. En Delfos visitaremos el Oráculo de Apolo, uno de los más sagrados santuarios de Grecia, situado en el monte Parnaso y el Museo en donde entre otras obras, veremos la famosa escultura de bronce "el Auriga de Delfos". Por la tarde salida hacia Kalambaka. Llegada **cena** y alojamiento en el hotel.

29 marzo.- Kalambaka - Meteora - Atenas (362 kms.) (ad)

Desayuno. Visita de dos Monasterios colgantes de Meteora, centro religioso y monástico. De regreso a Atenas pasamos por Termópilas, donde veremos la estatua del Rey Espartano Leónidas. Regreso a Atenas por la tarde. Alojamiento.

30 marzo.- Atenas - Madrid

Desayuno. A la hora acordada traslado al aeropuerto para salir en vuelo regular y directo hasta Madrid. Llegada y fin de los servicios.

NOTA: El orden de visitas puede verse modificado sin previo aviso, manteniéndose íntegro el programa de viaje. Los almuerzos y cenas podrán ser indistintamente en hoteles o restaurantes (bebidas no incluidas).

PRECIOS POR PERSONA EN HAB. DOBLE

| CATEGORIA HOTEL | PRECIO BASE | TASAS | SPTO. INDIVIDUAL |
|-----------------|-------------|-------|------------------|
| A | 1350 € | 50 € | 280 € |
| B | 1472 € | 50 € | 380 € |

DESCUENTO 5% VENTA ANTICIPADA RESERVANDO ANTES DEL 15 FEBRERO

SEGURO OPCIONAL ANULACION: 25 €

Nuestro precio incluye

Pasaje aéreo en vuelo regular, clase turista. Traslados aeropuerto-hotel-aeropuerto en Atenas. 4 noches en Atenas en régimen de alojamiento y desayuno. 3 noches de circuito por el Peloponeso en régimen de Media pensión (Bebidas no incluidas). Visita 1/2 Día: panorámica de Atenas y visita al recinto de Acrópolis, con guía en español y entradas. Circuito de cuatro días/tres noches Peloponeso-Meteora con guía en español y entradas incluidas. Seguro de viaje.

Nuestro precio no incluye

Propinas, maleteros ni ningún otro servicio que no se mencione específicamente. Impuesto de alojamiento. Cenas en Atenas y almuerzos durante toda la estancia. Bebidas en las cenas incluidas. Tasa turística de alojamiento deberán ser abonadas directamente en los hoteles por los clientes (aproximadamente 4-7 euros por persona y noche).

VUELOS Y HORARIOS PREVISTOS (SUJETOS A MODIFICACIÓN)

| | FECHA | DE | A | CIA | Nº | SAL | LLE |
|--------|--------|-----|-----|-----|------|-------|-------|
| IBERIA | 23-mar | MAD | ATH | IB | 3150 | 10:35 | 15:15 |
| | 30-mar | ATH | MAD | IB | 3151 | 15:55 | 18:55 |

Hoteles previstos o similares

| Ciudad | Hoteles CAT A | Hoteles CAT B |
|-----------|--|----------------------------------|
| Atenas | Dorian Inn / Crystal City / Golden City / Achillion 3* | Stanley / Polis Grand / Novus 4* |
| Olympia | Amalia / Olympia Palace 4* | Amalia / Olympia Palace 4* |
| Delfos | Amalia / Domotel Anemolia 4* | Amalia / Domotel Anemolia 4* |
| Kalambaka | Amalia / Antoniadis 4* | Amalia / Antoniadis 4* |